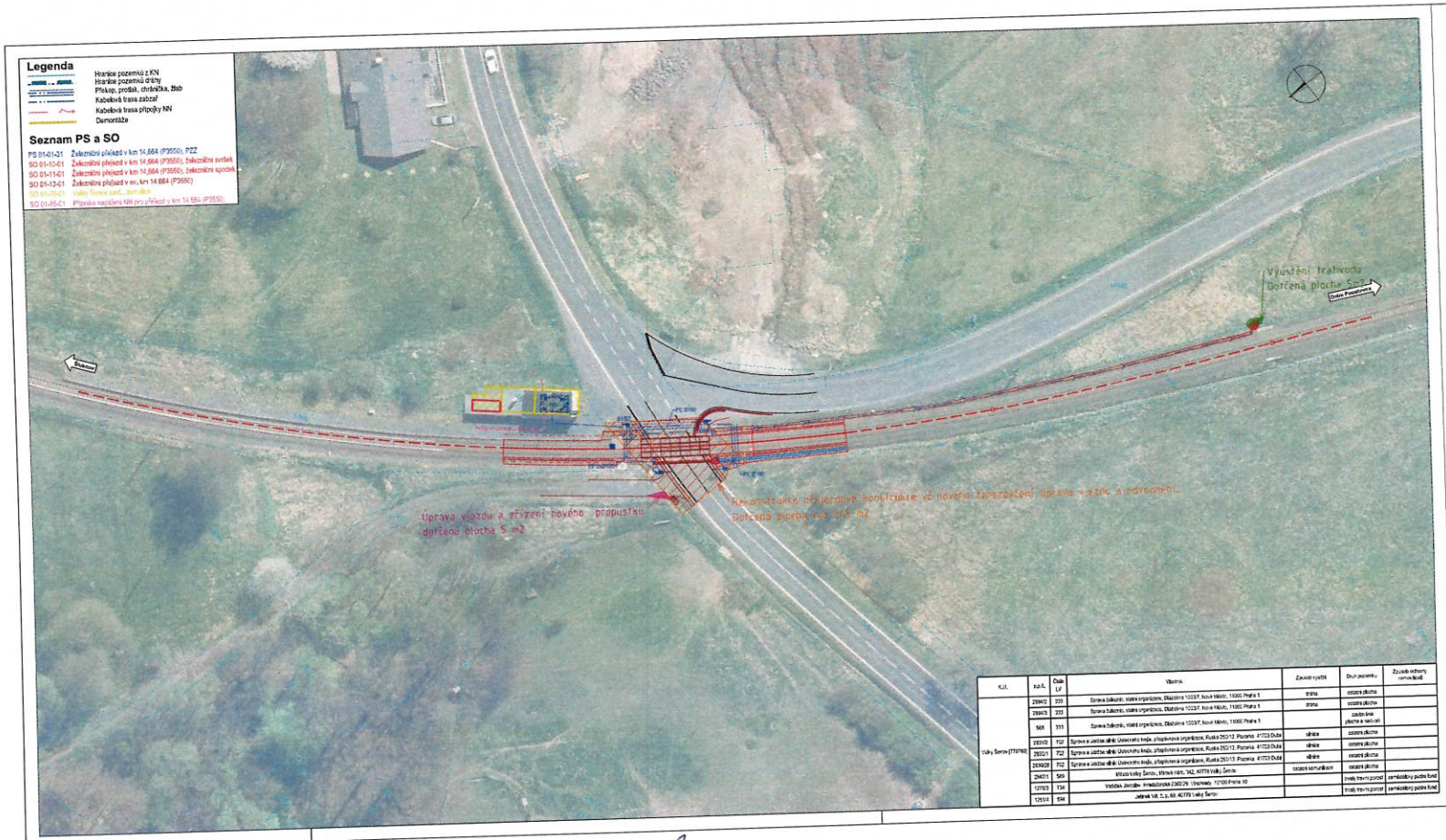


| KÚ | parc. | Druh LV | Vlastník | Způsob využití | Druh pozemku | Způsob ochrany nemovitostí |
|---|---|---|---|---|---|---|
| Velký Šenov [779768] | 2994/2 | 303 | Správa železnic, státní organizace, Dlážděná 1003/7, Nové Město, 11000 Praha 1 | stálá | ostatní plocha | |
| | 2994/3 | 303 | Správa železnic, státní organizace, Dlážděná 1003/7, Nové Město, 11000 Praha 1 | stálá | ostatní plocha | |
| | 568 | 303 | Správa železnic, státní organizace, Dlážděná 1003/7, Nové Město, 11000 Praha 1 | | zastavěná plocha a nádvoří | |
| | 2931/2 | 702 | Správa a údržba silnic Ústeckého kraje, příspěvková organizace, Ruská 2601/13, Pizeňsa, 41703 Duba | silnice | ostatní plocha | |
| | 2931/1 | 702 | Správa a údržba silnic Ústeckého kraje, příspěvková organizace, Ruská 2601/13, Pizeňsa, 41703 Duba | silnice | ostatní plocha | |
| | 2939/28 | 702 | Správa a údržba silnic Ústeckého kraje, příspěvková organizace, Ruská 2601/13, Pizeňsa, 41703 Duba | silnice | ostatní plocha | |
| | 254/11 | 549 | Město Velký Šenov, Mírové nám. 142, 40775 Velký Šenov | ostatní komunikace | ostatní plocha | |
| | 127/53 | 134 | Vodáren Jeroným - Hradčanská 2380/29 - Dejvice, 10100 Praha 10 | | trvalý travnatý porost | zemědělský půdní fond |
| | 125/14 | 134 | Jednota MB, S.p.ú. 66, 40775 Velký Šenov | | trvalý travnatý porost | zemědělský půdní fond |

| | | | |
|---|---|---|---|
| Jiná ověření: | | Paré: | |
| Orientační schéma: | | Razítko oprávněné osoby: Podpis: Datum: | |

| Revize: | Datum: | Popis: | Kontroloval: |
|---|---|---|---|
| v00 | 26.01.2025 | Dokumentace k připomínkám | Ing. Ondřej Vránek |

| | |
|---|---|
| Stavebník/Investor: Adresa: Zástupce investora: Adresa: | **Správa železnic, státní organizace** **Dlážděná 1003/7, 110 00 Praha 1** **Stavební správa západ** **Ke Štvanici 656/3, 186 00 Praha 8** SPRÁVA ŽELEZNIC |
| Zhotovitel díla: Adresa: Kontakt: | **VIAMONT Projekt, s.r.o.** Českobrodská 628, 190 11 Praha 9 – Běchovice T: +420 477 070 481 E: info@viamontprojekt.cz VIAMONT PROJEKT |
| Zhotovitel části/objektu: Adresa: Kontakt: | |
| Hlavní projektant (HIP): | **Ing. Ondřej Vránek** Specialista: --- |
| Název stavby/akce: | **Doplnění závor na přejezdu P3550 v km 14,664 na trati Šluknov – Dolní Poustevna – Dolní Poustevna st. hr.** Označení investora: **S632300081** Zakázka: **20/2024** |
| Název části: | SITUAČNÍ VÝKRESY Označení části: **C.2** |
| Název objektu/dílčí části: | **Katastrální situační výkres** Označení objektu/komplexu: **-** |
| Název přílohy: Název dílčí části přílohy: | Katastrální situační výkres v km 14,450-14,800 Číslo přílohy (typ/pořadí): **2. 001** |
| Odpovědný projektant: Dle jednotlivých PS a SO | Zpracovatel přílohy: David Pajma Měřítko: 1:500 Formáty: 4xA4 Stupeň dokumentace: **PDPS** |
| Kraj: Ústecký | Katastrální území: Velký Šenov [779768] TUDU: 1181 12 Smluvní datum zpracování: **26.01.2025** |

| Číslo/část dokumentace | Stupeň dokumentace | Část | Stavba | Objekt | Příloha | Revize |
|---|---|---|---|---|---|---|
| 1 1 1 1 2 1 0 1 - | P D P | S | 1 2 4 5 3 | - 2 0 | 0 0 1 | v 0 0 |

(Prostor pro další informace)

Město Velký Šenov

-1-